СОГЛАСОВАНО
Председатель
ОКТЯБРЬСКОЙ РОО ПОООО ВОИ
_____ А.И. Мироненко
« 05 » мая 2023 г.

УТВЕРЖДАЮ
Директор
ГБУК «Пензенский краеведческий музей»
_____ А.В. Павлихин
« 05 » мая 2023 г.

# ПАСПОРТ ДОСТУПНОСТИ
## объекта социальной инфраструктуры (ОСИ)
## № 4.1

### 1. Общие сведения об объекте

1.1 Наименование (вид) объекта – Музей народного творчества

1.2 Адрес объекта 440026, Пензенская область, г. Пенза, ул. Куйбышева, д. 45

1.3 Сведения о размещении объекта:

- отдельно стоящее здание 1 этажей, 492,9 кв.м.
- наличие прилегающего земельного участка – 5290 кв.м.

1.4 Год постройки здания 1917 г., последнего капитального ремонта – данные отсутствуют.

1.5 Дата предстоящих плановых ремонтных работ: *текущего* - нет, *капитального* - нет.

Сведения об организации, расположенной на объекте

1.6 Название организации (учреждения), (полное юридическое наименование – согласно Уставу, краткое наименование) Государственное бюджетное учреждение культуры «Пензенский государственный краеведческий музей», ГБУК «Пензенский краеведческий музей»

1.7 Юридический адрес организации (учреждения) 440026 г. Пенза, ул. Красная,73.

1.8 Основание для пользования объектом оперативное управление

1.9 Форма собственности государственная

1.10 Территориальная принадлежность региональная

1.11 Вышестоящая организация (*наименование*) Министерство культуры и туризма Пензенской области

1.12 Адрес вышестоящей организации, другие координаты 440026 г. Пенза, ул. Красная, 71

### 2. Характеристика деятельности организации на объекте
*(по обслуживанию населения)*

2.1 Сфера деятельности культура

2.2 Виды оказываемых услуг: организация выставок, экскурсий, культурно-просветительская деятельность.

2.3 Форма оказания услуг: на объекте

2.4 Категории обслуживаемого населения по возрасту: все возрастные категории

2.5 Категории обслуживаемых инвалидов: инвалиды, передвигающиеся на коляске; инвалиды с нарушениями опорно-двигательного аппарата; нарушениями зрения, нарушениями слуха, нарушениями умственного развития

2.6 Плановая мощность: посещаемость (количество обслуживаемых в день) - 83 чел., вместимость - 90 чел.

2.7 Участие в исполнении ИПР инвалида, ребенка-инвалида: нет

## 3. Состояние доступности объекта

**3.1 Путь следования к объекту пассажирским транспортом**

до остановки – **«Больница КИМ»**: автобус № 130; маршрутное такси № 30 или до остановки **«Зоопарк»**: маршрутное такси № 39, 68, 85.

Наличие адаптированного пассажирского транспорта к объекту отсутствует.

**3.2 Путь к объекту от ближайшей остановки пассажирского транспорта:**

3.2.1 расстояние до объекта от остановки транспорта: **«Больница КИМ»** – 380 м., от остановки **«Зоопарк»** – 310 м

3.2.2 время движения (пешком): от остановки **«Больница КИМ»** – 5 мин., от остановки **«Зоопарк »** – 4 мин

3.2.3 наличие выделенного от проезжей части пешеходного пути да,

3.2.4 Перекрестки: нерегулируемые; регулируемые, со звуковой сигнализацией, таймером;

3.2.5 Информация на пути следования к объекту: нет.

3.2.6 Перепады высоты на пути: есть подъем в гору 5-20 градусов, поперечные уклоны 2-3 градуса, дорожные разделительные бордюры высотой 0,15 м.

Их обустройство для инвалидов на коляске: нет.

**3.3 Организация доступности объекта для инвалидов – форма обслуживания**

| № п/п | Категория инвалидов (вид нарушения) | Вариант организации доступности объекта (формы обслуживания) |
|---|---|---|
| 1. | Все категории инвалидов и МГН | ДУ |
| | *в том числе инвалиды:* | |
| 2. | передвигающиеся на креслах-колясках | ДУ |
| 3. | с нарушениями опорно-двигательного аппарата | ДУ |
| 4. | с нарушениями зрения | ДУ |
| 5. | с нарушениями слуха | ДУ |
| 6. | с нарушениями умственного развития | ДУ |

**3.4 Состояние доступности основных структурно-функциональных зон**

| № п \п | Основные структурно-функциональные зоны | Состояние доступности, в том числе для основных категорий инвалидов |
|---|---|---|
| 1. | Территория, прилегающая к зданию (участок) | ДЧ-И (О-в, Г-п, Г-ч, У)<br>ДУ-И (К, О-н, С-п, С-ч) |
| 2. | Вход (входы) в здание | ДЧ-И (О-в, Г-п, Г-ч, У)<br>ДУ-И (К, О-н, С-п, С-ч)<br>ВНД (К) |
| 3. | Путь (пути) движения внутри здания (в т.ч. пути эвакуации) | ДЧ-И (О-в, Г-п, Г-ч, У)<br>ДУ-И (К, О-н, С-п, С-ч) |
| 4. | Зона целевого назначения здания (целевого посещения объекта) | ДЧ-И (О-в, Г-п, Г-ч, У)<br>ДУ-И (К, О-н, С-п, С-ч) |
| 5. | Санитарно-гигиенические помещения | ДЧ-И (О-в, Г-п, Г-ч, У)<br>ДУ-И (О-н, С-п, С-ч)<br>ВНД (К) |
| 6. | Система информации и связи (на всех зонах) | ВНД |
| 7. | Пути движения к объекту (от остановки транспорта) | ДЧ-И (О-в, Г-п, Г-ч, У)<br>ДУ-И (К, О-н, С-п, С-ч) |

**3.5 Итоговое заключение о состоянии доступности ОСИ**: здание музея признано доступным частично для инвалидов с нарушением опорно-двигательного аппарата верхних конечностей, с полным и частичным нарушением слуха и нарушением умственного развития. Доступно условно для инвалидов с нарушением опорно-двигательного аппарата нижних конечностей, с полным и частичным нарушением зрения. Временно не доступно для инвалидов, передвигающихся на креслах-колясках.

Для решения вопросов доступности для ВСЕХ КАТЕГОРИЙ ЛЮДЕЙ С ИНВАЛИДНОСТЬЮ (К, О-н, О-в, С-п, С-ч, Г-п, Г-ч, У) необходимо:

- Выйти с предложением на Администрацию города Пензы о приведении в соответствие остановочных комплексов (оборудовать информационной системой, тактильной разметкой); о приведении высоты бордюров в соответствие с нормативом; о нанесении предупреждающей окраски на все предметы, могущие создать трудности для МГН по пути следования к музею; о адаптации путей передвижения и препятствий на маршруте; о обозначении тактильной плиткой деревьев, выступающих элементов зданий, изменений направления движения, пешеходных переходов; о приведении в соответствие с нормативами ширины пешеходной части;
- Оборудовать здание музея информационной, навигационной системой, соответствующими знаками.
- Оказывать МГН ситуационную помощь силами сотрудников музея, прошедшими инструктаж, обучить 2-х сотрудников по программе «Формирование доступной среды на объектах социальной инфраструктуры» с получением сертификата и внесением информации об обучении в Федеральный реестр дополнительного образования, чтобы была возможность организовать на объекте работу по инструктированию персонала.
- Обозначить на схемах (в том числе и мнемосхемах) наиболее оптимальные пути движения к зонам целевого назначения, а также организовать систему оповещения в случае пожара и других аварийных ситуациях и обозначить знаками пути эвакуации.

ДЛЯ ЛЮДЕЙ С ИНВАЛИДНОСТЬЮ (ПАТОЛОГИИ ОПОРНО-ДВИГАТЕЛЬНОГО АППАРАТА):

- Оборудовать кнопками вызова персонала (лестница уличная позади объекта, лестница перед центральной входной группой, парковка);
- Приобрести инвентарные пандусы для обеспечения преодоления препятствий в виде порогов.

ДЛЯ ЛЮДЕЙ, ПЕРЕДВИГАЮЩИХСЯ НА КОЛЯСКАХ:

- Оборудовать пандус в соответствии с ГОСТ;
- Оборудовать кнопками вызова персонала (пандус);
- Обеспечить ситуационную помощь.

ДЛЯ ЛЮДЕЙ С ИНВАЛИДНОСТЬЮ (НАРУШЕНИЕ СЛУХА):

- Оснастить индукционным оборудованием кассу объекта.
- Обеспечить наглядное информирование о путях передвижения по объекту и путях эвакуации, о оказываемых на нем услугах и о действиях в чрезвычайных ситуациях;

ДЛЯ ЛЮДЕЙ С ИНВАЛИДНОСТЬЮ ПО ЗРЕНИЮ:

- Установить тактильные мнемосхемы;
- Установить тактильную разметку, таблички и указатели;
- Выделить крайние ступени лестниц контрастным цветом;
- Обозначить препятствия контрастной разметкой и обеспечить огораживание стеклянных и других опасных конструкций;
- Обеспечить ситуационную помощь.

## 4. Управленческое решение

4.1. Рекомендации по адаптации основных структурных элементов объекта

| № п \п | Основные структурно-функциональные зоны объекта | Рекомендации по адаптации объекта (вид работы) |
|---|---|---|
| 1. | Территория, прилегающая к зданию (участок) | Ремонт капитальный, организационные мероприятия, индивидуальное решение с ТСР |
| 2. | Вход (входы) в здание | Ремонт капитальный, организационные мероприятия, индивидуальное решение с ТСР |
| 3. | Путь (пути) движения внутри здания (в т.ч. пути эвакуации) | Ремонт капитальный, ремонт текущий, организационные мероприятия, индивидуальное решение с ТСР |
| 4. | Зона целевого назначения здания (целевого посещения объекта) | Ремонт капитальный, ремонт текущий, организационные мероприятия, индивидуальное решение с ТСР |
| 5. | Санитарно-гигиенические помещения | Ремонт текущий, организационные мероприятия |
| 6. | Система информации на объекте (на всех зонах) | Ремонт капитальный, организационные |

| | | |
|---|---|---|
| | | мероприятия, индивидуальное решение с ТСР |
| 7. | Пути движения к объекту (от остановки транспорта) | Выйти с предложениями на Администрацию города Пензы |
| 8. | Все зоны и участки | Ремонт капитальный, ремонт текущий, организационные мероприятия, индивидуальное решение с ТСР |

4.2. Период проведения работ с 2023 года по 2031 год

в рамках исполнения План мероприятий программы «Доступная среда»

4.3 Ожидаемый результат (по состоянию доступности) после выполнения работ по адаптации ДП-В

Оценка результата исполнения программы, плана (по состоянию доступности) _____

4.4. Для принятия решения требуется, не требуется *(нужное подчеркнуть):*

Согласование в одном из общественных объединений инвалидов, осуществляющих свою деятельность на территории г. Пенза, мер для обеспечения доступа инвалидов к месту предоставления услуги согласно ст. 15 181-ФЗ

Имеется заключение уполномоченной организации о состоянии доступности объекта (*наименование документа и выдавшей его* организации, дата), прилагается _____

4.5. Информация размещена (обновлена) на Карте доступности субъекта Российской Федерации дата на сайте «Карта доступности»

## 5. Особые отметки

Паспорт сформирован на основании:

1. Анкета (информация об объекте) от « 19 » апреля 2023 г.,

2. Акта обследования объекта от « 19 » апреля 2023 г.

3. Решение Комиссии: здание музея признано доступным частично для инвалидов с нарушением опорно-двигательного аппарата верхних конечностей, с полным и частичным нарушением слуха и нарушением умственного развития. Доступно условно для инвалидов с нарушением опорно-двигательного аппарата нижних конечностей, с полным и частичным нарушением зрения. Временно не доступно для инвалидов, передвигающихся на креслах-колясках. от « 05 » мая 2023 г.

4. Все мероприятия по адаптации и повышению доступности объектов и услуг инвалидов и других маломобильных групп населения согласовывать с Министерством по охране памятников истории и культуры Пензенской области.

Председатель комиссии: Директор _____ А.В. Павлихин

Члены комиссии: Инженер _____ А.Е. Панкратов

Эксперт _____ С.В. Вихличев

Эксперт _____ С.В. Тюренков

УТВЕРЖДАЮ
Директор
ГБУК «Пензенский краеведческий музей»
_____ А.В. Павлихин
« 05 » мая 2023 г.

**АНКЕТА**
**(информация об объекте социальной инфраструктуры)**
**К ПАСПОРТУ ДОСТУПНОСТИ ОСИ**
**№ 4.1**

## 1. Общие сведения об объекте

1.1 Наименование (вид) объекта – Музей народного творчества
1.2 Адрес объекта 440026, Пензенская область, г. Пенза, ул. Куйбышева, д. 45
1.3 Сведения о размещении объекта:
- отдельно стоящее здание 1 этажей, 492,9 кв.м.
- наличие прилегающего земельного участка – 5290 кв.м.
1.4 Год постройки здания 1917 г., последнего капитального ремонта – данные отсутствуют.
1.5 Дата предстоящих плановых ремонтных работ: *текущего - нет, капитального* - нет.

Сведения об организации, расположенной на объекте
1.6 Название организации (учреждения), (полное юридическое наименование – согласно Уставу, краткое наименование) Государственное бюджетное учреждение культуры «Пензенский государственный краеведческий музей», ГБУК «Пензенский краеведческий музей»
1.7 Юридический адрес организации (учреждения) 440026 г. Пенза, ул. Красная,73.
1.8 Основание для пользования объектом оперативное управление
1.9 Форма собственности государственная
1.10 Территориальная принадлежность региональная
1.11 Вышестоящая организация (*наименование*) Министерство культуры и туризма Пензенской области
1.12 Адрес вышестоящей организации, другие координаты 440026 г. Пенза, ул Красная, 71

## 2. Характеристика деятельности организации на объекте

*(по обслуживанию населения)*

2.1 Сфера деятельности культура
2.2 Виды оказываемых услуг: организация выставок, экскурсий, культурно-просветительская деятельность.
2.3 Форма оказания услуг: на объекте
2.4 Категории обслуживаемого населения по возрасту: все возрастные категории

2.5 Категории обслуживаемых инвалидов: инвалиды, передвигающиеся на коляске; инвалиды с нарушениями опорно-двигательного аппарата; нарушениями зрения, нарушениями слуха, нарушениями умственного развития

2.6 Плановая мощность: посещаемость (количество обслуживаемых в день) - 83 чел., вместимость - 90 чел.

2.7 Участие в исполнении ИПР инвалида, ребенка-инвалида: нет

## 3. Состояние доступности объекта

**3.1 Путь следования к объекту пассажирским транспортом**

до остановки – **«Больница КИМ»**: автобус № 130, маршрутное такси №30;

до остановки – **«Зоопарк»**: маршрутное такси № 39, 68, 85.

Наличие адаптированного пассажирского транспорта к объекту отсутствует.

**3.2 Путь к объекту от ближайшей остановки пассажирского транспорта:**

3.2.1 расстояние до объекта от остановки транспорта: **«Больница КИМ»** – 380 м, от остановки **«Зоопарк»** – 310 м.

3.2.2 время движения (пешком): от остановки **«Больница КИМ»** – 5 мин., от остановки «Зоопарк » – 4 мин

3.2.3 наличие выделенного от проезжей части пешеходного пути да,

3.2.4 Перекрестки: нерегулируемые; регулируемые, со звуковойсигнализацией, таймером;

3.2.5 Информация на пути следования к объекту: нет.

3.2.6 Перепады высоты на пути: есть подъем в гору 5-20 градусов, поперечные уклоны 2-3 градуса, дорожные разделительные бордюры высотой 0,15 м

Их обустройство для инвалидов на коляске: нет.

**3.3 Вариант организации доступности ОСИ** (формы обслуживания) с учетом СП 35-101-2001

| № п/п | Категория инвалидов (вид нарушения) | Вариант организации доступности объекта (формы обслуживания) |
|---|---|---|
| 1. | Все категории инвалидов и МГН | ДУ |
| | *в том числе инвалиды:* | |
| 2. | передвигающиеся на креслах-колясках | ДУ |
| 3. | с нарушениями опорно-двигательного аппарата | ДУ |
| 4. | с нарушениями зрения | ДУ |
| 5. | с нарушениями слуха | ДУ |
| 6 | с нарушениями умственного развития | ДУ |

**4. Управленческое решение** (предложения по адаптации основных структурных элементов объекта)

| № п \п | Основные структурно-функциональные зоны объекта | Рекомендации по адаптации объекта (вид работы) |
|---|---|---|
| 1. | Территория, прилегающая к зданию (участок) | Ремонт капитальный, организационные мероприятия, индивидуальное решение с ТСР |

| | | |
|---|---|---|
| 2. | Вход (входы) в здание | Ремонт капитальный, организационные мероприятия, индивидуальное решение с ТСР |
| 3. | Путь (пути) движения внутри здания (в т.ч. пути эвакуации) | Ремонт капитальный, ремонт текущий, организационные мероприятия, индивидуальное решение с ТСР |
| 4. | Зона целевого назначения здания (целевого посещения объекта) | Ремонт капитальный, ремонт текущий, организационные мероприятия, индивидуальное решение с ТСР |
| 5. | Санитарно-гигиенические помещения | Ремонт текущий, организационные мероприятия |
| 6. | Система информации на объекте (на всех зонах) | Ремонт капитальный, организационные мероприятия, индивидуальное решение с ТСР |
| 7. | Пути движения к объекту (от остановки транспорта) | Выйти с предложениями на Администрацию города Пензы |
| 8. | Все зоны и участки | Ремонт капитальный, ремонт текущий, организационные мероприятия, индивидуальное решение с ТСР |

**Размещение информации на Карте доступности субъекта Российской Федерации согласовано** Павлихин А.В. директор, телефон 8(8412)52-24-70

УТВЕРЖДАЮ
Директор
ГБУК «Пензенский краеведческий музей»
_____ А.В. Павлихин
« 05 » мая 2023 г.

**АКТ ОБСЛЕДОВАНИЯ**
**объекта социальной инфраструктуры**
**К ПАСПОРТУ ДОСТУПНОСТИ ОСИ**
**№ 4.1**

## 1. Общие сведения об объекте

1.1 Наименование (вид) объекта – Музей народного творчества
1.2 Адрес объекта 440026, Пензенская область, г. Пенза, ул. Куйбышева, д. 45
1.3 Сведения о размещении объекта:
- отдельно стоящее здание 1 этажей, 492,9 кв.м.
- наличие прилегающего земельного участка – 5290 кв.м.
1.4 Год постройки здания 1917 г., последнего капитального ремонта – данные отсутствуют.
1.5 Дата предстоящих плановых ремонтных работ: *текущего - нет, капитального* - нет.

Сведения об организации, расположенной на объекте
1.6 Название организации (учреждения), (полное юридическое наименование – согласно Уставу, краткое наименование) Государственное бюджетное учреждение культуры «Пензенский государственный краеведческий музей», ГБУК «Пензенский краеведческий музей»
1.7 Юридический адрес организации (учреждения) 440026 г. Пенза, ул. Красная,73.
1.8 Основание для пользования объектом оперативное управление
1.9 Форма собственности государственная
1.10 Территориальная принадлежность региональная
1.11 Вышестоящая организация (*наименование*) Министерство культуры и туризма Пензенской области
1.12 Адрес вышестоящей организации, другие координаты 440026 г. Пенза, ул Красная, 71

## 2. Характеристика деятельности организации на объекте

*(по обслуживанию населения)*

2.1 Сфера деятельности культура
2.2 Виды оказываемых услуг: организация выставок, экскурсий, культурно-просветительская деятельность.
2.3 Форма оказания услуг: на объекте
2.4 Категории обслуживаемого населения по возрасту: все возрастные категории

2.5 Категории обслуживаемых инвалидов: инвалиды, передвигающиеся на коляске; инвалиды с нарушениями опорно-двигательного аппарата; нарушениями зрения, нарушениями слуха, нарушениями умственного развития

2.6 Плановая мощность: посещаемость (количество обслуживаемых в день) - 83 чел., вместимость - 90 чел.

2.7 Участие в исполнении ИПР инвалида, ребенка-инвалида: нет

## 3. Состояние доступности объекта

**3.1 Путь следования к объекту пассажирским транспортом**

до остановки – **«Больница КИМ»**: автобус № 130, маршрутное такси № 30;

до остановки **«Зоопарк»**: маршрутное такси № 39, 68, 85.

Наличие адаптированного пассажирского транспорта к объекту отсутствует.

**3.2 Путь к объекту от ближайшей остановки пассажирского транспорта:**

3.2.1 расстояние до объекта от остановки транспорта: **«Больница КИМ»** – 380 м,

от остановки **«Зоопарк»** – 310 м.

3.2.2 время движения (пешком): от остановки **«Больница КИМ»** – 5 мин.,

от остановки **«Зоопарк»** – 4 мин.

3.2.3 наличие выделенного от проезжей части пешеходного пути да,

3.2.4 Перекрестки: нерегулируемые; регулируемые, со звуковойсигнализацией, таймером;

3.2.5 Информация на пути следования к объекту: нет.

3.2.6 Перепады высоты на пути: есть подъем в гору 5-20 градусов, поперечные уклоны 2-3 градуса, дорожные разделительные бордюры высотой 0,15 м.

Их обустройство для инвалидов на коляске: нет.

**3.3 Организация доступности объекта для инвалидов – форма обслуживания**

| № п/п | Категория инвалидов (вид нарушения) | Вариант организации доступности объекта (формы обслуживания) |
|---|---|---|
| 1. | Все категории инвалидов и МГН | ДУ |
| | *в том числе инвалиды:* | |
| 2. | передвигающиеся на креслах-колясках | ДУ |
| 3. | с нарушениями опорно-двигательного аппарата | ДУ |
| 4. | с нарушениями зрения | ДУ |
| 5. | с нарушениями слуха | ДУ |
| 6. | с нарушениями умственного развития | ДУ |

**3.4. Состояние доступности основных структурно-функциональных зон**

| № п/п | Основные структурно-функциональные зоны | Состояние доступности, в том числе для основных категорий инвалидов | Приложение | |
|---|---|---|---|---|
| | | | № на плане | № фото |
| 1. | Территория, прилегающая к зданию (участок) | ДЧ-И (О-в, Г-п, Г-ч, У)<br>ДУ-И (К, О-н, С-п, С-ч) | | 1-7 |
| 2. | Вход (входы) в здание | ДЧ-И (О-в, Г-п, Г-ч, У)<br>ДУ-И (К, О-н, С-п, С-ч)<br>ВНД (К) | | 8-14 |
| 3. | Путь (пути) движения внутри здания (в т.ч. пути эвакуации) | ДЧ-И (О-в, Г-п, Г-ч, У)<br>ДУ-И (К, О-н, С-п, С-ч) | 1, 9 | 14-21 |
| 4. | Зона целевого назначения здания (целевого посещения объекта) | ДЧ-И (О-в, Г-п, Г-ч, У)<br>ДУ-И (К, О-н, С-п, С-ч) | 3, 4, 5, 6, 12, 16, 17 | 22-33 |
| 5. | Санитарно-гигиенические помещения | ДЧ-И (О-в, Г-п, Г-ч, У)<br>ДУ-И (О-н, С-п, С-ч)<br>ВНД (К) | 2 | 34 |
| 6. | Система информации и связи (на всех зонах) | ВНД | | |
| 7. | Пути движения к объекту (от остановки транспорта) | ДЧ-И (О-в, Г-п, Г-ч, У)<br>ДУ-И (К, О-н, С-п, С-ч) | | |

**3.5 ИТОГОВОЕ ЗАКЛЮЧЕНИЕ о состоянии доступности ОСИ**: здание музея признано доступным частично для инвалидов с нарушением опорно-двигательного аппарата верхних конечностей, с полным и частичным нарушением слуха и нарушением умственного развития. Доступно условно для передвигающихся на креслах-колясках, инвалидов с нарушением опорно-двигательного аппарата нижних конечностей, с полным и частичным нарушением зрения.

## 4. Управленческое решение

4.1. Рекомендации по адаптации основных структурных элементов объекта

| № п/п | Основные структурно-функциональные зоны объекта | Рекомендации по адаптации объекта (вид работы) |
|---|---|---|
| 1. | Территория, прилегающая к зданию (участок) | Ремонт капитальный, организационные мероприятия, индивидуальное решение с ТСР |
| 2. | Вход (входы) в здание | Ремонт капитальный, организационные мероприятия, индивидуальное решение с ТСР |
| 3. | Путь (пути) движения внутри здания (в т.ч. пути эвакуации) | Ремонт капитальный, ремонт текущий, организационные мероприятия, индивидуальное решение с ТСР |

| | | |
|---|---|---|
| 4. | Зона целевого назначения здания (целевого посещения объекта) | Ремонт капитальный, ремонт текущий, организационные мероприятия, индивидуальное решение с ТСР |
| 5. | Санитарно-гигиенические помещения | Ремонт текущий, организационные мероприятия |
| 6. | Система информации на объекте (на всех зонах) | Ремонт капитальный, организационные мероприятия, индивидуальное решение с ТСР |
| 7. | Пути движения к объекту (от остановки транспорта) | Выйти с предложениями на Администрацию города Пензы |
| 8. | Все зоны и участки | Ремонт капитальный, ремонт текущий, организационные мероприятия, индивидуальное решение с ТСР |

4.2. Период проведения работ с 2023 года по 2031 год
в рамках исполнения План мероприятий программы «Доступная среда»
4.3. Ожидаемый результат (по состоянию доступности) после выполнения работ по адаптации ДП-В
Оценка результата исполнения программы, плана (по состоянию доступности) _____
4.4. Для принятия решения требуется, не требуется *(нужное подчеркнуть):*
4.4.1. согласование на Комиссии _____
*(наименование Комиссии по координации деятельности в сфере обеспечения доступной среды жизнедеятельности для инвалидов и других МГН)*
4.4.2. согласование работ с надзорными органами *(в сфере проектирования и строительства, архитектуры, охраны памятников, другое - указать)* Министерство по охране памятников истории и культуры Пензенской области
4.4.3. техническая экспертиза; разработка проектно-сметной документации;
4.4.4. согласование с вышестоящей организацией (собственником объекта)
Министерство культуры и туризма Пензенской области;
4.4.5. согласование в одном из общественных объединений инвалидов, осуществляющих свою деятельность на территории г. Пенза, мер для обеспечения доступа инвалидов к месту предоставления услуги согласно ст. 15 181-ФЗ;
4.4.6. другое _____.
Имеется заключение уполномоченной организации о состоянии доступности объекта *(наименование документа и выдавшей его организации, дата)*, прилагается _____
4.7. Информация может быть размещена (обновлена) на Карте доступности субъекта Российской Федерации на сайте «Карта доступности»

## 5. Особые отметки

ПРИЛОЖЕНИЯ:

Результаты обследования:

1. Территории, прилегающей к объекту на 3 л.
2. Входа (входов) в здание на 4 л.
3. Путей движения в здании на 5 л.
4. Зоны целевого назначения объекта на 7 л.
5. Санитарно-гигиенических помещений на 2 л.
6. Системы информации (и связи) на объекте на 2 л.

Результаты фотофиксации на объекте Музей народного творчества на 17 л.

Поэтажные планы, паспорт БТИ Музей народного творчества на 21 л.

Охранное обязательство объекта культурного наследия Музей народного творчества на 8 л.

Другое (в том числе дополнительная информация о путях движения к объекту)_____.

Руководитель рабочей группы

Директор Павлихин А.В. _____

Члены рабочей группы

Инженер Панкратов А.Е. _____

Эксперт Вихличев С.В. _____

Эксперт Тюренков С.В. _____

Управленческое решение согласовано « 05 » мая 2023 г. (Акт согласования с общественным объединением инвалидов) Комиссией по проведению обследования и паспортизации Пензенский государственный краеведческий музей.

Приложение 1
к Акту обследования ОСИ к паспорту
доступности ОСИ
№ 4.1
от « 19 » апреля 2023 г.

**I Результаты обследования:**
**1. Территории, прилегающей к зданию (участка)**

Музей народного творчества
440026 г. Пенза, ул. Куйбышева,45

| № п/п | Наименование функционально-планировочного элемента | Наличие элемента | | | Выявленные нарушения и замечания | | Работы по адаптации объектов | |
|---|---|---|---|---|---|---|---|---|
| | | есть/ нет | № на плане | № фото | Содержание | Значимо для инвалида (категория) | Содержание | Виды работ |
| 1.1 | Вход (входы) на территорию | есть | | 1<br>2 | Прозрачная калитка на навесных петлях;<br><br>ширина калитки - 0,8 м;<br><br>отсутствует система вызова помощи персонала. | К<br>О-н<br>О-в<br>С-п<br>С-ч | Заменить прозрачную калитку на сплошное полотно, оборудовать доводчиком п. 5.1.2, 6.1.5 СП 59.13330.2020,<br><br>привести ширину входной калитки к нормативу 0,9 м п. 6.1.5 СП 59.13330.2020,<br><br>установить систему вызова помощи персонала и расположить панель вызова на высоте 0,85-1,1 м перед лестницей на контрастной табличке с шрифтом Брайля и выпуклым шрифтом п.6.1.1, 6.4.2 СП 59.13330.2020. | Текущий ремонт, организационные мероприятия, индивидуальное решение с ТСР |
| 1.2 | Путь (пути) движения на территории | есть | | 3<br>4<br>5<br>6<br>7 | Отсутствуют указатели движения к объекту,<br><br>отсутствуют направляющие тактильные наземные указатели;<br><br>отсутствуют места отдыха, доступные для МГН;<br><br>продольные (5-10%) и поперечные (2-4%) неровности покрытия; | К<br>О-н<br>С-п<br>С-ч<br>Г-п<br>Г-ч<br>У | Установить указатели движения к объекту п. 5.1.3 СП 59.13330.2020,<br><br>установить предупреждающие и направляющие тактильные наземные указатели по ГОСТ Р 52875-2019 п. 5.1.10 СП 59.13330.2020,<br><br>на участке объекта на основных путях движения людей | Капитальный ремонт, текущий ремонт, организационные мероприятия, индивидуальное решение с ТСР |

| | | | | | | | | |
|---|---|---|---|---|---|---|---|---|
| | | | | | стенд с культурно-познавательной информацией установлен на высоте 1,02 м от нижнего края стенда. | | оборудовать место отдыха, доступное для МГН, оборудованные навесами, скамьями с опорой для спины и подлокотником, указателями, светильниками п. 5.3.1 СП 59.13330.2020,<br><br>обозначить места отдыха доступные для МГН знаком доступности для МГН п. 6.5.1 СП 59.13330.2020,<br><br>прохожую част пешеходного пути для МГН привести к нормативу: поперечный уклон - 0,5-2%, продольный уклон не более 4% или через каждые 0,5 м разницы уровней следует предусматривать участки с уклонами не более 1%, протяженностью не менее 1,5 м, а через каждые 1,5 м разницы уровней - протяженностью не менее 5,0 м, покрытие пешеходного пути для МГН сделать ровным не создающее вибрацию п. 5.1.7, 5.1.11 СП 59.13330.2020;<br><br>стенд с культурно-познавательной информацией установить на высоте 0,08 - 0,85 м над уровнем земли п. 8.1.7 СП 59.13330.2020. | |
| 1.3 | Лестница (наружная) | нет | | | | | | |
| 1.4 | Автостоянка и парковка | есть | | | Отсутствуют выделенные места для парковки автомобилей инвалидов, промаркированные соответствующим образом. | К<br>О-н<br>С-п<br>С-ч<br>Г-п<br>Г-ч | Выделить не менее 10% машино-мест (но не менее 1) для транспорта инвалидов п. 5.2.1 СП 59.13330.2020,<br><br>парковочное место для инвалидов расположить в близи входа не далее 50 м и обозначить знаком «Парковка для инвалидов» п. 5.2.2 СП | Капитальный ремонт, организационные мероприятия |

| | | | | | | | | |
|---|---|---|---|---|---|---|---|---|
| | | | | | | | 59.13330.2020,<br><br>привести размер парковочного места к нормативному - 6,0х3,6 м п. 5.2.4., СП 59.13330.2020,<br><br>промаркировать безопасные зоны парковочных мест для инвалидов по ГОСТ Р 51256 п. 5.2.1 СП 59.13330.2020. | |
| | ОБЩИЕ требования к зоне | В качестве основных требований к этой зоне определяется наличие:<br>- хотя бы одного входа (въезда) на территорию объекта (на прилегающую к зданию территорию), приспособленного для всех категорий граждан (инвалидов и других МГН);<br>- наличие путей движения для МГН (транспортных и пешеходных; с возможностью их совмещения);<br>- выделенных и маркированных мест (хотя бы одного) для транспорта инвалидов;<br>- наличие мест отдыха. | | | | | | |

**II Заключение по зоне:**

| Наименование структурно-функциональной зоны | Состояние доступности (к пункту 3.4 Акта обследования ОСИ) | Приложение | | Рекомендации по адаптации (вид работы) к пункту 4.1 Акта обследования ОСИ |
|---|---|---|---|---|
| | | № на плане | № фото | |
| Территории, прилегающей к зданию (участка) | ДЧ-И (О-в, Г-п, Г-ч, У)<br>ДУ-И (К, О-н, С-п, С-ч) | | 1-7 | Капитальный ремонт, организационные мероприятия, индивидуальное решение с ТСР |

**Комментарий к заключению:** с целью адаптации территории, прилегающей к зданию, для МГН, при наличии технических (архитектурно-планировочных) и финансовых возможностей, рекомендованы мероприятия по обустройству (адаптации) данной территории для всех категорий инвалидов.

Приложение 2
к Акту обследования ОСИ к паспорту
доступности ОСИ
№ 4.1
от « 19 » апреля 2023 г.

**I Результаты обследования:**
**2. Входа (входов) в здание**

Музей народного творчества
440026 г. Пенза, ул. Куйбышева, 45

| № п/п | Наименование функционально-планировочного элемента | Наличие элемента | | | Выявленные нарушения и замечания | | Работы по адаптации объектов | |
|---|---|---|---|---|---|---|---|---|
| | | есть/ нет | № на плане | № фото | Содержание | Значимо для инвалида (категория) | Содержание | Виды работ |
| 2.1 | Лестница (наружная) на центральном входе | есть | | 8 | Ширина проступей 0,38-0,78 м, высота ступеней 0,15-0,25 м;<br><br>отсутствует система вызова помощи персонала;<br><br>лестничные поручни деревянные, расшатанные, квадратного сечения;<br><br>отсутствуют предупреждающие тактильные наземные указатели перед первой и последней степенями, на проступях краевых ступеней лестничных маршей отсутствуют противоскользящие полосы, контрастные с поверхностью ступени. | О-н<br>С-п<br>С-ч | Привести в соответствие ширину проступей от 0,35 до 0,4 м, высоту ступеней - от 0,12 до 0,15 м п. 5.1.12 СП 59.13330.2020,<br><br>установить систему вызова помощи персонала на высоте 0,85-1,1 м перед лестницей на контрастной табличке с шрифтом Брайля и выпуклым шрифтом п. 6.1.1, 6.4.2 СП 59.13330.2020,<br><br>установить лестничные парные поручни с обеих сторон, выходящие за пределы длины лестничного марша вверху, как минимум, на 300 мм и внизу, как минимум, на 300 мм с прибавлением глубины одной ступени лестницы, указанные участки должны быть горизонтальными ГОСТ Р 51261-99, поручни должны быть округлого сечения диаметром от 0,04 до 0,05 м п. 6.2.12 СП 59.13330.2020,<br><br>установить предупреждающие тактильные наземные указатели перед первой и последней степенями по ГОСТ Р 52875-2019 п. 5.1.10 СП 59.13330.2020,<br><br>нанести на проступях | Капитальный ремонт, организационные мероприятия, индивидуальное решение с ТСР |

| | | | | | | | | |
|---|---|---|---|---|---|---|---|---|
| | | | | | | | краевых ступеней лестничных маршей противоскользящие полосы, контрастные с поверхностью ступени п. 6.2.8 СП 59.13330.2020. | |
| 2.2 | Пандус (наружный перед дверью центрального входа) | нет | | | Отсутствует. | К О-н | Продублировать внешнюю лестницу пандусом п. 5.1.14 СП 59.13330.2020,<br><br>для обеспечения доступа инвалидов, использующих кресла коляски использовать инвентарный пандус п. 6.1.3 СП 59.13330.2020. | Капитальный ремонт, организационные мероприятия, индивидуальное решение с ТСР |
| 2.3 | Входная площадка (перед дверью центрального входа) | есть | | 9 | Перед входной дверью отсутствуют предупреждающие тактильные напольные указатели;<br><br>отсутствует тактильная контрастная информация об учреждении;<br><br>отсутствует обозначение доступного входа международным знаком доступности для инвалидов. | К О-н С-п С-ч | Установить предупреждающие тактильные наземные указатели перед дверью по ГОСТ Р 52875-2019 п. 5.1.10 СП 59.13330.2020,<br><br>установить тактильную информационную табличку об учреждении с использованием рельефно-линейного шрифта, а также рельефноточечного шрифта Брайля для людей с нарушением зрения рядом с дверью со стороны дверной ручки на высоте от 1,2 до 1,6 м от уровня пола и на расстоянии 0,1 м от края таблички до края дверного проема п. 6.5.3, 6.5.9 СП 59.13330.2020,<br><br>обозначить доступный вход международным знаком доступности для инвалидов по ГОСТ Р 52131-2019 п. 6.5.1-6.5.3 СП 59.13330.2020. | Текущий ремонт |
| 2.4 | Дверь (входная центрального входа) | есть | | 10 | Ширина одной створки двухстворчатой двери в свету – 0,69 м, порог двери – 0,09 м;<br><br>отсутствует контрастность ручки двери к полотну. | К О-н С-п С-ч | Дверной проем привести в соответствие с нормативом - ширина одной створки двухстворчатой двери в свету не менее 0,9 м п. 6.1.5 СП 59.13330.2020,<br><br>привести высоту порога двери к нормативному показателю - 0,014 м п. 6.2.4 СП 59.13330.2020.<br><br>на ручку двери нанести контрастную маркировку п. 6.4.1 СП 59.13330.2020. | Капитальный ремонт, организационные мероприятия, индивидуальное решение с ТСР |
| 2.5 | Тамбур (после двери | есть | | 11<br>12<br>13 | Арочный металлодетектор не соответствует | К, О-н, С-п, С- | Установить контрольно-пропускное устройство шириной в свету не менее | Капитальный ремонт, |

| | | | | | | | | |
|---|---|---|---|---|---|---|---|---|
| | центрального входа) | | | 14 | необходимой ширине для инвалида-колясочника - 0,77 м, отсутствует маркировка знаками, предупреждающими людей со стимуляторами сердечной деятельности о запрете движения и информационным указателем о пути следования к ближайшему доступному для данной категории посетителей проходу;<br><br>лестница в тамбуре внутренняя: высота подступенков – 0,12 м, поручень деревянный только с одной стороны лестницы, прямоугольного сечения;<br><br>отсутствует контрастность входной двери с прилегающей поверхностью, отсутствует контрастность ручки двери к полотну;<br><br>дверная ручка не соответствует нормативу. | ч | 0,95 м, предусмотреть для пропуска инвалидов на креслах-колясках боковой проход для обеспечения эвакуации инвалидов на креслах-колясках и других категорий МГН п. 6.1.9 СП 59.13330.2020,<br><br>промаркировать знаками, предупреждающими людей со стимуляторами сердечной деятельности о запрете движения и информационным указателем о пути следования к ближайшему доступному для данной категории посетителей проходу п. 6.5.1 СП 59.13330.2020,<br><br>привести к нормативу высоту подступенка – 0,15 м (допускается от 0,13 до 0,17 м) п. 6.2.8 СП 59.13330.2020,<br><br>установить лестничные поручни с обеих сторон на высоте 0,9 м, выходящие за пределы длины лестничного марша вверху, как минимум, на 300 мм и внизу, как минимум, на 300 мм с прибавлением глубины одной ступени лестницы, указанные участки должны быть горизонтальными ГОСТ Р 51261-99, поручни должны быть округлого сечения диаметром от 0,04 до 0,05 м п. 6.2.12 СП 59.13330.2020,<br><br>на ручку двери нанести контрастную маркировку п. 6.4.1 СП 59.13330.2020,<br><br>установить С- или П-образную ручку п. 6.4.3 СП 59.13330.2020. | организационные мероприятия, индивидуальное решение с ТСР |
| | ОБЩИЕ требования к зоне | - основным требованием к этой зоне является наличие в здании как минимум одного входа, доступного для всех категорий инвалидов (с различными видами нарушений здоровья) и других МГН. При наличии нескольких входов в здание, как правило, выбирается вход, максимально приближенный к уровню земли и более других отвечающий требованиям доступности основных параметров по входной зоне;<br>- при наличии лестницы, необходимо ее дублирование пандусом;<br>- при входе с уровня поверхности земли элементы - лестница (наружная), пандус (наружный), входная площадка (перед дверью) могут отсутствовать | | | | | | |

**II Заключение по зоне:**

| Наименование структурно-функциональной зоны | Состояние доступности (к пункту 3.4 Акта обследования ОСИ) | Приложение | | Рекомендации по адаптации (вид работы) к пункту 4.1 Акта обследования ОСИ |
|---|---|---|---|---|
| | | № на плане | № фото | |
| Входа (входов) в здание | ДЧ-И (О-в, Г-п, Г-ч, У)<br>ДУ-И (О-н, С-п, С-ч)<br>ВНД (К) | | 8-14 | Капитальный ремонт, организационные мероприятия, индивидуальное решение с ТСР |

**Комментарий к заключению:** требуются значительные затраты времени и средств на проведение ремонтно-строительных работ.

Приложение 3
к Акту обследования ОСИ к паспорту
доступности ОСИ
№ 4.1
от « 19 » апреля 2023 г.

**I Результаты обследования:**
**3. Пути движения внутри здания (в т.ч. пути эвакуации)**

Музей народного творчества
440026 г. Пенза, ул. Куйбышева, 45

| № п/п | Наименование функционально-планировочного элемента | Наличие элемента | | | Выявленные нарушения и замечания | | Работы по адаптации объектов | |
|---|---|---|---|---|---|---|---|---|
| | | есть/ нет | № на плане | № фото | Содержание | Значимо для инвалида (категория) | Содержание | Виды работ |
| 3.1 | Вестибюль, зона ожидания | есть | 1 | 14 | Отсутствует информационная мнемосхема объекта с описанием доступного сервиса и путей движения, отсутствуют зоны отдыха для инвалидов на креслах-колясках и других категорий МГН,<br><br>отсутствуют на основных путях движения перед дверными проемами в помещениях по ходу движения, препятствиями по ходу движения предупреждающие тактильные напольные указатели и контрастная разметка препятствий;<br><br>отсутствуют указатели направления, указывающие путь к ближайшему доступному элементу. | К<br>О-н<br>О-в<br>С-п<br>С-ч<br>Г-п<br>Г-ч<br>У | Установить информационную мнемосхему объекта с доступным сервисом и путем движения выполненную в доступном для посетителей с нарушением зрения п. 6.5.2 СП 59.13330.2020,<br><br>нанести на основных путях движения перед дверными проемами в помещениях по ходу движения, препятствиями по ходу движения предупреждающие тактильные напольные указатели, а на препятствия – контрастную разметку п. 6.2.3, 6.4.1 СП 59.13330.2020,<br><br>оборудовать указателями направления пути к ближайшему доступному элементу по ГОСТ Р 52875-2018 п. 6.2.3 СП 59.13330.2020. | Капитальный ремонт, организационные мероприятия, индивидуальное решение с ТСР |
| 3.2 | Лестница (внутри здания) | нет | | | | | | |

| | | | | | | | | |
|---|---|---|---|---|---|---|---|---|
| 3.3 | Пандус (внутри здания) | нет | | | Лестницы не дублируются пандусами или подъёмными устройствами | К | Для передвижения по внутренним лестницам для инвалидов использующих кресла коляски использовать инвентарный пандус или приобрести мобильный подъемник п. 6.1.3, 6.2.8, 6.2.9 СП 59.13330.2020. | Организационные мероприятия, индивидуальное решение с ТСР |
| 3.4 | Лифт пассажирский (или подъемник) | нет | | | Лестницы не дублируются лифтами или подъёмными устройствами | К | Для передвижения по внутренним лестницам для инвалидов использующих кресла коляски использовать инвентарный пандус или приобрести мобильный подъемник п. 6.1.3, 6.2.8, 6.2.9 СП 59.13330.2020. | Организационные мероприятия, индивидуальное решение с ТСР |
| 3.5 | Пути эвакуации (в т.ч. зоны безопасности) выход со стороны памятника | есть | | 15<br>16 | Двери не имеют контрастности по отношению к стене, ручки дверей не контрастны к полотну двери;<br><br>ширина одной створки двухстворчатой двери в свету – 0,65 м, высота порога двери – 0.09 м;<br><br>ширина проступи – 0,29 м, высота подступенка – 0,06 - 0,17 м;<br><br>отсутствует второй поручень лестницы, имеющийся поручень не имеет выносов в горизонтальную плоскость, второго уровня и тактильной разметки;<br><br>посреди лестницы сделан двухполосный съезд, создающий опасность для передвижения посетителей;<br><br>отсутствуют контрастная разметка ступеней;<br><br>на путях эвакуации отсутствует аварийное освещение. | К<br>О-н<br>О-в<br>С-п<br>С-ч<br>Г-п<br>Г-ч<br>У | Полотно дверей на путях эвакуации нужно привести к нормативу - контраст не менее 0,7 (70%) относительно цвета стены, ручки дверей контрастны к полотну двери п. 6.2.23, 6.4.1 СП 59.13330.2020,<br><br>привести ширину хотя бы одной створки двухстворчатой двери в свету к нормативу не менее 0,9 м, высоту порогов не более - 0,014 м п. 6.2.4 СП 59.13330.2020,<br><br>привести в соответствие ширину проступей от 0,35 до 0,4 м, высоту ступеней - от 0,12 до 0,15 м п. 5.1.12 СП 59.13330.2020,<br><br>установить лестничные поручни с обеих сторон на высоте 0,9 м, выходящие за пределы длины лестничного марша вверху, как минимум, на 300 мм и внизу, как минимум, на 300 мм с прибавлением глубины одной ступени лестницы, указанные участки должны быть горизонтальными ГОСТ Р 51261-99, поручни должны быть округлого сечения диаметром от 0,04 до 0,05 м расстояние в свету между поручнем и стеной должно быть не менее 0,06 м п. 5.1.13 СП 59.13330.2020, | Капитальный ремонт, организационные мероприятия, индивидуальное решение с ТСР |

| | | | | | | | | |
|---|---|---|---|---|---|---|---|---|
| | | | | | | | на поручнях нанести тактильно-контрастную разметку вверху и внизу поручня п. 5.1, 5.2 ГОСТ Р 59602-2021 п. 6.2.12 СП 59.13330.2020,<br><br>демонтировать с лестничного марша аппарели п. 6.1.2 СП 59.13330.2020,<br><br>по всей длине проступей краевых ступеней лестничных маршей нанести противоскользящие полосы, контрастные с поверхностью ступени, шириной 0,08 - 0,1 м, п. 6.2.29, 6.2.8 СП 59.13330.2020,<br><br>на путях эвакуации следует предусматривать аварийное освещение в соответствии с требованиями СП 52.13330 п. 6.2.32 СП 59.13330.2020. | |
| 3.6 | Пути эвакуации (в т.ч. зоны безопасности) выход справа от центрального входа | есть | 9 | 17<br>18<br>19<br>20<br>21 | Двери не имеют контрастности по отношению к стене, ручки дверей не контрастны к полотну двери;<br><br>ширина одной створки двухстворчатой двери в свету – 0,61 м, высота порога – 0.03 м;<br><br>2 дверь – ширина 0,89 м, высота порога – 0.06 м; лестница к эвакуационной двери на выход: ширина проступи 0,27 м;<br><br>отсутствует второй поручень лестницы, имеющийся поручень прерывается препятствием, не имеет выносов в горизонтальную плоскость, второго уровня и тактильной разметки;<br><br>площадка перед дверью на выход имеет размеры 0,61 х 1,65 м, на ней | К<br>О-н<br>О-в<br>С-п<br>С-ч<br>Г-п<br>Г-ч<br>У | Полотно дверей на путях эвакуации нужно привести к нормативу - контраст не менее 0,7 (70%) относительно цвета стены, ручки дверей контрастны к полотну двери п. 6.2.23, 6.4.1. СП 59.13330.2020,<br><br>привести ширину хотя бы одной створки двухстворчатой двери в свету к нормативу не менее 0,9 м, высоту порогов не более - 0,014 м п. 6.2.4 СП 59.13330.2020,<br><br>ширину двери в свету привести к нормативу не менее 0,9 м, высоту порогов не более - 0,014 м п. 6.2.4 СП 59.13330.2020,<br><br>привести в соответствие ширину проступей от 0,3 м (допускается от 0,28 до 0,35 м) п. 6.2.8 СП 59.13330.2020,<br><br>установить лестничные поручни с обеих сторон на высоте 0,9 м, выходящие | Капитальный ремонт, организационные мероприятия, индивидуальное решение с ТСР |

| | | | | | | | | |
|---|---|---|---|---|---|---|---|---|
| | | | | | лежит не закрепленный коврик;<br><br>ширина одной створки двухстворчатой двери в свету – 0,7 м, высота порога – 0.08 м;<br><br>отсутствует контрастная разметка ступеней;<br>на путях эвакуации отсутствует аварийное освещение. | | за пределы длины лестничного марша вверху, как минимум, на 300 мм и внизу, как минимум, на 300 мм с прибавлением глубины одной ступени лестницы, указанные участки должны быть горизонтальными ГОСТ Р 51261-99, поручни должны быть округлого сечения диаметром от 0,04 до 0,05 м расстояние в свету между поручнем и стеной должно быть не менее 0,045 м п. 6.2.12 СП 59.13330.2020,<br><br>на поручнях нанести тактильно-контрастную разметку вверху и внизу поручня п. 5.1, 5.2 ГОСТ Р 59602-2021 п. 6.2.12 СП 59.13330.2020,<br><br>привести размер входной площадки нормативу 1,4 х 1,8 м п. 6.1.4 СП 59.13330.2020,<br><br>закрепить грязевой коврик перед входной дверью п. 6.2.7 СП 59.13330.2020,<br><br>ширину двери в свету привести к нормативу не менее 0,9 м, высоту порогов не более - 0,014 м п. 6.2.4 СП 59.13330.2020<br><br>по всей длине проступей краевых ступеней лестничных маршей нанести противоскользящие полосы, контрастные с поверхностью ступени, шириной 0,08 - 0,1 м, п. 6.2.8, 6.2.11 СП 59.13330.2020,<br><br>обеспечить соответствие поручней нормативу - поручни лестниц на путях эвакуации должны контрастировать с окружающей средой, в условиях темноты они должны иметь яркостный контраст за счет применения фотолюминесцентных материалов либо | |

| | | | | | | | | |
|---|---|---|---|---|---|---|---|---|
| | | | | | | | источников искусственной подсветки п. 6.2.29 СП 59.13330.2020,<br><br>на путях эвакуации следует предусматривать аварийное освещение в соответствии с требованиями СП 52.13330 п. 6.2.32 СП 59.13330.2020. | |
| | ОБЩИЕ требования к зоне | - с точки зрения доступности оценивается путь движения внутри здания к месту целевого назначения (целевого посещения) этого, а также (при наличии адаптированной или универсальной санитарно-гигиенической зоны) путь движения к санитарно-гигиеническим помещениям;<br>- требование к пути движения расширяются до требований к путям эвакуации; | | | | | | |

**II Заключение по зоне:**

| Наименование структурно-функциональной зоны | Состояние доступности (к пункту 3.4 Акта обследования ОСИ) | Приложение | | Рекомендации по адаптации (вид работы) к пункту 4.1 Акта обследования ОСИ |
|---|---|---|---|---|
| | | № на плане | № фото | |
| Пути (путей) движения внутри здания (в т.ч. путей эвакуации) | ДЧ-И (О-в, Г-п, Г-ч, У)<br>ДУ-И (К, О-н, С-п, С-ч) | 1, 9 | 18-21 | Капитальный ремонт, текущий ремонт, организационные мероприятия, индивидуальное решение с ТСР |

**Комментарий к заключению:** требуются значительные затраты времени и средств на проведение ремонтно-строительных работ.

Приложение 4 (I)
к Акту обследования ОСИ к паспорту
доступности ОСИ
№ 4.1
от « 19 » апреля 2023 г.

**I Результаты обследования:**
**4. Зоны целевого назначения здания (целевого посещения объекта)**
**Вариант I – зона обслуживания инвалидов**

Музей народного творчества
440026 г. Пенза, ул. Куйбышева, 45

| № п/п | Наименование функционально-планировочного элемента | Наличие элемента | | | Выявленные нарушения и замечания | | Работы по адаптации объектов | |
|---|---|---|---|---|---|---|---|---|
| | | есть/ нет | № на плане | № фото | Содержание | Значимо для инвалида (категория) | Содержание | Виды работ |
| 4.1 | Кабинетная форма обслуживания | нет | | | | | | |
| 4.2 | Зальная форма обслуживания (Зал №1) | есть | 16 | 2223 | Отсутствует информационная табличка перед входной дверью;<br><br>ширина одной створки двухстворчатой двери в свету – 0,57 м, высота порога двери 0,05 м;<br><br>неогороженные тактильной плиткой и разметкой, бортиками препятствия и стеклянные поверхности;<br><br>отсутствуют для инвалидов по зрению объемные модели экспонируемых объектов, рельефнографических изображений, видеогидов для инвалидов по слуху. | К<br>О-н<br>О-в<br>С-п<br>С-ч<br>Г-п<br>Г-ч<br>У | У входной двери в зал следует установить со стороны ручки информационную табличку помещения (выполненную рельефно-графическим и рельефно-точечным способом), расположенную на высоте от 1,2 до 1,6 м от уровня пола и на расстоянии 0,1 - 0,5 м от края двери п. 6.3.6 СП 59.13330.2020,<br><br>привести ширину хотя бы одной створки двухстворчатой двери к нормативу - не менее 0,9 м, высоту порогов не более - 0,014 м п. 6.2.4, 6.4.2 СП 59.13330.2020,<br><br>оборудовать путь движения тактильными наземными направляющими и предупреждающими указателями по ГОСТ Р 52875-2018 п. 6.2.3 СП 59.13330.2020,<br><br>установить систему средств информационной поддержки и навигации | Капитальный ремонт, организационные мероприятия, индивидуальное решение с ТСР |

| | | | | | | | | |
|---|---|---|---|---|---|---|---|---|
| | | | | | | | п. 5.1.3 СП 59.13330.2020,<br><br>оградить опасные участки, обозначить места, непредусмотренные к доступу посетителям п. 4.3 СП 59.13330.2020;<br><br>предусмотреть места для размещения предназначенных для инвалидов по зрению объемных моделей экспонируемых объектов, рельефнографических изображений, видеогидов для инвалидов по слуху п. 8.6.9 СП 59.13330.2020. | |
| 4.3 | Зальная форма обслуживания (Зал №2) | есть | 3 | 24<br>25 | Отсутствует информационная табличка перед входной дверью;<br><br>ширина одной створки двухстворчатой двери в свету – 0,57 м, высота порога двери 0,03 м;<br><br>неогороженные тактильной плиткой и разметкой, бортиками препятствия и стеклянные поверхности;<br><br>отсутствуют для инвалидов по зрению объемные модели экспонируемых объектов, рельефнографических изображений, видеогидов для инвалидов по слуху. | К<br>О-н<br>О-в<br>С-п<br>С-ч<br>Г-п<br>Г-ч<br>У | У входной двери в зал следует установить со стороны ручки информационную табличку помещения (выполненную рельефно-графическим и рельефно-точечным способом), расположенную на высоте от 1,2 до 1,6 м от уровня пола и на расстоянии 0,1 - 0,5 м от края двери п. 6.3.6 СП 59.13330.2020,<br><br>привести ширину хотя бы одной створки двухстворчатой двери к нормативу - не менее 0,9 м, высоту порогов не более - 0,014 м п. 6.2.4, 6.4.2 СП 59.13330.2020,<br><br>оборудовать путь движения тактильными наземными направляющими и предупреждающими указателями по ГОСТ Р 52875-2018 п. 6.2.3 СП 59.13330.2020,<br><br>установить систему средств информационной поддержки и навигации п. 5.1.3 СП 59.13330.2020,<br><br>оградить опасные участки, обозначить места, непредусмотренные к доступу посетителям п. 4.3 СП 59.13330.2020,<br><br>предусмотреть места для размещения предназначенных для инвалидов по зрению объемных моделей экспонируемых объектов, рельефнографических | Капитальный ремонт, организационные мероприятия, индивидуальное решение с ТСР |

| | | | | | | | | |
|---|---|---|---|---|---|---|---|---|
| | | | | | | | изображений, видеогидов для инвалидов по слуху п. 8.6.9 СП 59.13330.2020. | |
| 4.4 | Зальная форма обслуживания (Зал №3) | есть | 12 | 26<br>27 | Отсутствует информационная табличка перед входной дверью;<br><br>ширина одной створки двухстворчатой двери в свету – 0,60 м, высота порога двери 0,04 м;<br><br>неогороженные тактильной плиткой и разметкой, бортиками препятствия и стеклянные поверхности; отсутствуют для инвалидов по зрению объемные модели экспонируемых объектов, рельефнографических изображений, видеогидов для инвалидов по слуху. | К<br>О-н<br>О-в<br>С-п<br>С-ч<br>Г-п<br>Г-ч У | У входной двери в зал следует установить со стороны ручки информационную табличку помещения (выполненную рельефно-графическим и рельефно-точечным способом), расположенную на высоте от 1,2 до 1,6 м от уровня пола и на расстоянии 0,1 - 0,5 м от края двери п. 6.3.6 СП 59.13330.2020,<br><br>привести ширину хотя бы одной створки двухстворчатой двери к нормативу - не менее 0,9 м, высоту порогов не более - 0,014 м п. 6.2.4, 6.4.2 СП 59.13330.2020,<br><br>оборудовать путь движения тактильными наземными направляющими и предупреждающими указателями по ГОСТ Р 52875-2018 п. 6.2.3 СП 59.13330.2020,<br><br>установить систему средств информационной поддержки и навигации п. 5.1.3 СП 59.13330.2020,<br><br>оградить опасные участки, обозначить места, непредусмотренные к доступу посетителям п. 4.3 СП 59.13330.2020,<br><br>предусмотреть места для размещения предназначенных для инвалидов по зрению объемных моделей экспонируемых объектов, рельефнографических изображений, видеогидов для инвалидов по слуху п. 8.6.9 СП 59.13330.2020. | Капитальный ремонт, организационные мероприятия, индивидуальное решение с ТСР |
| 4.5 | Зальная форма обслуживания (Зал №4) | есть | 4 | 28 | Отсутствует информационная табличка перед входной дверью;<br>ширина одной створки двухстворчатой двери в свету – 0,57 м, высота порога двери 0,025 м;<br><br>неогороженные тактильной плиткой и разметкой, бортиками | К, О-н,<br>О-в,<br>С-п,<br>С-ч,<br>Г-п,<br>Г-ч,<br>У | У входной двери в зал следует установить со стороны ручки информационную табличку помещения (выполненную рельефно-графическим и рельефно-точечным способом), расположенную на высоте от 1,2 до 1,6 м от уровня пола и на расстоянии 0,1 - 0,5 м от края двери п. 6.3.6 СП 59.13330.2020, | Капитальный ремонт, организационные мероприятия, индивидуальное решение с ТСР |

| | | | | | | | | |
|---|---|---|---|---|---|---|---|---|
| | | | | | препятствия и стеклянные поверхности;<br><br>отсутствуют для инвалидов по зрению объемные модели экспонируемых объектов, рельефнографических изображений, видеогидов для инвалидов по слуху. | | привести ширину хотя бы одной створки двухстворчатой двери к нормативу - не менее 0,9 м, высоту порогов не более - 0,014 м п. 6.2.4, 6.4.2 СП 59.13330.2020,<br><br>оборудовать путь движения тактильными наземными направляющими и предупреждающими указателями по ГОСТ Р 52875-2018 п. 6.2.3 СП 59.13330.2020,<br><br>установить систему средств информационной поддержки и навигации п. 5.1.3 СП 59.13330.2020,<br><br>оградить опасные участки, обозначить места, непредусмотренные к доступу посетителям п. 4.3 СП 59.13330.2020,<br><br>предусмотреть места для размещения предназначенных для инвалидов по зрению объемных моделей экспонируемых объектов, рельефнографических изображений, видеогидов для инвалидов по слуху п. 8.6.9 СП 59.13330.2020. | |
| 4.6. | Зальная форма обслуживания (Зал №5) | есть | 5 | 29<br>30 | Отсутствует информационная табличка перед входной дверью;<br><br>ширина одной створки двухстворчатой двери в свету – 0,63 м, высота порога двери 0,04 м;<br><br>неогороженные тактильной плиткой и разметкой, бортиками препятствия и стеклянные поверхности;<br><br>отсутствуют для инвалидов по зрению объемные модели экспонируемых объектов, рельефнографических изображений, видеогидов для инвалидов по слуху. | К, О-н, О-в, С-п, С-ч, Г-п, Г-ч, У | У входной двери в зал следует установить со стороны ручки информационную табличку помещения (выполненную рельефно-графическим и рельефно-точечным способом), расположенную на высоте от 1,2 до 1,6 м от уровня пола и на расстоянии 0,1 - 0,5 м от края двери п. 6.3.6 СП 59.13330.2020,<br><br>привести ширину хотя бы одной створки двухстворчатой двери к нормативу - не менее 0,9 м, высоту порогов не более - 0,014 м п. 6.2.4, 6.4.2 СП 59.13330.2020,<br><br>оборудовать путь движения тактильными наземными направляющими и предупреждающими указателями по ГОСТ Р 52875-2018 п. 6.2.3 | Капитальный ремонт, организационные мероприятия, индивидуальное решение с ТСР |

| | | | | | | | | |
|---|---|---|---|---|---|---|---|---|
| | | | | | | | СП 59.13330.2020,<br><br>установить систему средств информационной поддержки и навигации п. 5.1.3 СП 59.13330.2020,<br><br>оградить опасные участки, обозначить места, непредусмотренные к доступу посетителям п. 4.3 СП 59.13330.2020,<br><br>предусмотреть места для размещения предназначенных для инвалидов по зрению объемных моделей экспонируемых объектов, рельефнографических изображений, видеогидов для инвалидов по слуху п. 8.6.9 СП 59.13330.2020. | |
| 4.7. | Зальная форма обслуживания (Зал №6) | есть | 6 | 31<br>32<br>33 | Отсутствует информационная табличка перед входной дверью;<br><br>ширина одной створки двухстворчатой двери в свету – 0,64 м, высота порога двери 0,045 м;<br><br>неогороженные тактильной плиткой и разметкой, бортиками препятствия и стеклянные поверхности;<br><br>отсутствуют для инвалидов по зрению объемные модели экспонируемых объектов, рельефнографических изображений, видеогидов для инвалидов по слуху. | К, О-н, О-в, С-п, С-ч, Г-п, Г-ч, У | У входной двери в зал следует установить со стороны ручки информационную табличку помещения (выполненную рельефно-графическим и рельефно-точечным способом), расположенную на высоте от 1,2 до 1,6 м от уровня пола и на расстоянии 0,1 - 0,5 м от края двери п. 6.3.6 СП 59.13330.2020,<br><br>привести ширину хотя бы одной створки двухстворчатой двери к нормативу - не менее 0,9 м, высоту порогов не более - 0,014 м п. 6.2.4, 6.4.2 СП 59.13330.2020,<br><br>оборудовать путь движения тактильными наземными направляющими и предупреждающими указателями по ГОСТ Р 52875-2018 п. 6.2.3 СП 59.13330.2020,<br><br>установить систему средств информационной поддержки и навигации п. 5.1.3 СП 59.13330.2020,<br><br>оградить опасные участки, обозначить места, непредусмотренные к доступу посетителям п. 4.3 СП 59.13330.2020,<br><br>предусмотреть места для размещения | Капитальный ремонт, организационные мероприятия, индивидуальное решение с ТСР |

| | | | | | | | | |
|---|---|---|---|---|---|---|---|---|
| | | | | | | | предназначенных для инвалидов по зрению объемных моделей экспонируемых объектов, рельефнографических изображений, видеогидов для инвалидов по слуху п. 8.6.9 СП 59.13330.2020. | |
| 4.4 | Прилавочная форма обслуживания (касса) | есть | 17 | | Отсутствует информационная табличка зоны обслуживания;<br><br>отсутствует знак доступности для МГН;<br><br>высота прилавка – 0,88 м, глубина прилавка для колен – 0,22 м, ширина прилавка – 0,78 м;<br><br>отсутствует индукционная система. | К, О-н, О-в, С-п, С-ч, Г-п, Г-ч, У | Установить информирующую тактильную табличку для идентификации с использованием рельефно-линейного шрифта, а также рельефноточечного шрифта Брайля для людей с нарушением зрения на высоте от 1,2 до 1,6 м от уровня пола и на расстоянии 0,1 м от края таблички до края проема п. 6.5.9 СП 59.13330.2020,<br><br>обозначить знаком доступности для МГН зону обслуживания п 6.5.1 СП 59.13330.2020,<br><br>низ прилавка кассы расположить на высоте 0,80 - 0,85 м над уровнем пола, ширину и высоту проема для ног оборудовать не менее 0,75 м, глубину - не менее 0,5 м, ширину рабочего фронта прилавка увеличить до 1 м п. 8.1.7 СП 59.13330.2020,<br><br>оборудовать зону обслуживания индукционной портативной системой усиления звука п. 8.1.7 СП 59.13330.2020. | Текущий ремонт, организационные мероприятия, индивидуальное решение с ТСР |
| 4.5 | Форма обслуживания с перемещением по маршруту | нет | | | | | | |
| 4.6 | Кабина индивидуального обслуживания | нет | | | | | | |
| | ОБЩИЕ требования к зоне | - коллективный доступ группы инвалидов (далее - специальная группа) к объектам и мероприятиям, проводимым организациями культуры, при условии предварительного согласования с организатором посещения специальной группы - реабилитационной организацией, общественным объединением инвалидов или органом социальной защиты населения<br>- с точки зрения обеспечения безопасности посетителей с нарушениями состояния здоровья и мобильности, места обслуживания и постоянного нахождения инвалидов располагают на минимальных расстояниях от эвакуационных выходов из помещений, а также с этажей и из зданий – наружу;<br>- помещения для инвалидов на креслах-колясках размещают на уровне входа, ближайшего к | | | | | | |

| | | |
|---|---|---|
| | | поверхности земли;<br>- размещение помещений, в которых предоставляется услуга, преимущественно на нижних этажах зданий |

**II Заключение по зоне:**

| Наименование структурно-функциональной зоны | Состояние доступности (к пункту 3.4 Акта обследования ОСИ) | Приложение | | Рекомендации по адаптации (вид работы) к пункту 4.1 Акта обследования ОСИ |
|---|---|---|---|---|
| | | № на плане | № фото | |
| Зоны целевого назначения здания (целевого посещения объекта) | ДЧ-И (О-в, Г-п, Г-ч, У)<br>ДУ-И (К, О-н, С-п, С-ч) | 3, 4, 5, 6, 12, 16 17 | 22-33 | Капитальный ремонт, текущий ремонт, организационные мероприятия, индивидуальное решение с ТСР |

**Комментарий к заключению:** Зона целевого назначения здания (целевого посещения объекта) – (Экспозиционные залы) не соответствует требованиям универсального дизайна. Для обустройства требуются значительные затраты времени и средств на проведение ремонтно-строительных работ.

Приложение 5
к Акту обследования ОСИ к паспорту
доступности ОСИ
№ 4.1
от « 19 » апреля 2023 г.

**I Результаты обследования:**
**5. Санитарно-гигиенических помещений**

Музей народного творчества
440026 г. Пенза, ул. Куйбышева, 45

| № п/п | Наименование функционально-планировочного элемента | Наличие элемента | | | Выявленные нарушения и замечания | | Работы по адаптации объектов | |
|---|---|---|---|---|---|---|---|---|
| | | есть/ нет | № на плане | № фото | Содержание | Значимо для инвалида (категория | Содержание | Виды работ |
| 5.1 | Туалетная комната | нет | | | | | | |
| 5.2 | Душевая/ванная комната | нет | | | | | | |
| 5.3 | Бытовая комната (гардеробная) | есть | 2 | 34 | Отсутствует информационная табличка перед входной дверью;<br><br>отсутствует знак доступности для МГН;<br><br>ширина двери в свету – 0,8 м;<br><br>высота вешалок – 1,66 м. | | У входной двери в гардероб следует установить со стороны ручки информационную табличку помещения (выполненную рельефно-графическим и рельефно-точечным способом), расположенную на высоте от 1,2 до 1,6 м от уровня пола и на расстоянии 0,1 - 0,5 м от края двери п. 6.3.6 СП 59.13330.2020,<br><br>обозначить знаком доступности для МГН зону обслуживания п 6.5.1 СП 59.13330.2020,<br><br>привести ширину дверного полотна к нормативу не менее 0,9 м п. 6.2.4 СП 59.13330.2020,<br><br>крючки для одежды расположить на высоте 1,4 м п. 8.1.7 СП 59.13330.2020. | Капитальный ремонт, текущий ремонт, организационные мероприятия, индивидуальное решение с ТСР |
| | ОБЩИЕ требования к | - наличие на объекте (особенно на объекте, предназначенном для обслуживания посетителей) как минимум одной универсальной кабины для МГН (в том числе доступной | | | | | | |

| | | |
|---|---|---|
| | зоне | для пользования инвалидами на кресле-коляске). Так, не менее одной универсальной кабины должно быть предусмотрено в общественных туалетах, в общественных зданиях (при численности посетителей 50 и более человек, при нахождении их в здании 60 минут и более).<br>Организациями культуры обеспечиваются:<br>- условия доступа для инвалидов в операционно-кассовые залы и возможности получения услуг при реконструкции, адаптации всех элементов оборудования для обслуживания (в том числе, окон касс, проходов);<br>- условия доступа к иным помещениям: вестибюль, кассовый вестибюль, гардероб, санузлы, буфеты, фойе, коридоры и кулуары, зрительные залы. |

## II Заключение по зоне:

| Наименование структурно-функциональной зоны | Состояние доступности (к пункту 3.4 Акта обследования ОСИ) | Приложение | | Рекомендации по адаптации (вид работы) к пункту 4.1 Акта обследования ОСИ |
|---|---|---|---|---|
| | | № на плане | № фото | |
| Санитарно-гигиенические помещения | ДЧ-И (О-н, Г-п, Г-ч, У)<br>ДУ-И (О-в, С-п, С-ч)<br>ВНД (К) | 2 | 34 | Текущий ремонт, организационные мероприятия |

**Комментарий к заключению:** требуются значительные затраты времени и средств на проведение ремонтно-строительных работ.

Приложение 6
к Акту обследования ОСИ к паспорту
доступности ОСИ
№ 4.1
от « 19 » апреля 2023 г.

# I Результаты обследования:
# 6. Системы информации на объекте

Музей народного творчества
440026 г. Пенза, ул. Куйбышева, 45

| № п/п | Наименование функционально-планировочного элемента | Наличие элемента | | | Выявленные нарушения и замечания | | Работы по адаптации объектов | |
|---|---|---|---|---|---|---|---|---|
| | | есть/ нет | № на плане | № фото | Содержание | Значимо для инвалида (категори я) | Содержание | Виды работ |
| 6.1 | Визуальные средства | нет | | | визуальная информация отсутствует | К<br>О-н<br>О-в<br>С-п<br>С-ч<br>Г-п<br>Г-ч<br>У | оснастить техническими средствами информации:<br>1. печатными носителями статической информации (указатели, таблички, вывески, щиты, стенды, аппликации и т.п.);<br>2. электронными носителями статической и динамической информации (табло, экраны, мониторы, дисплеи и т.п.) в том числе средства, дублирующие звуковую информацию (для глухих) и сурдоперевода (для глухих);<br>3. световыми маяками, сигнальными устройствами, интерактивными средствами отображения информации<br>п. 6.5 СП 59.13330.2020 | Капитальный ремонт, организационные мероприятия, индивидуальное решение с ТСР |
| 6.2 | Акустические средства | нет | | | акустические средства отсутствуют | Г-п<br>Г-ч | обустроить информационной системой для слабослышащих:<br>1. акустическими устройствами (речевыми синтезаторами, оповещателями, репродукторами и т.п.) в том числе устройствами звукового дублирования визуальной информации (для слабовидящих и слепых);<br>2. вспомогательными аудиосистемами с индукционным контуром и их элементами (устройства звукового дублирования, наушники и др.)<br>п. 6.5 СП 59.13330.2020. | Капитальный ремонт, организационные мероприятия, индивидуальное решение с ТСР |

| | | | | | | | | |
|---|---|---|---|---|---|---|---|---|
| 6.3 | Тактильные средства | нет | | | предупреждающие и направляющие элементы информирования для инвалидов отсутствуют; объект не оснащен знаками, выполненными рельефно-точечным шрифтом Брайля | С-п<br>С-ч | оснастить тактильными средствами информации:<br>1. печатными носителями статической информации, выполненными рельефным шрифтом (указатели, таблички и т.п.);<br>2. тактильными мнемосхемами;<br>3. направляющей и предупреждающей тактильной плиткой<br>п. 6.5 СП 59.13330.2020, ГОСТ Р 52875-2019 | Капитальный ремонт, организационные мероприятия, индивидуальное решение с ТСР |
| | ОБЩИЕ требования к зоне | - Объекты оснащаются знаками, выполненными рельефно-точечным шрифтом Брайля в легко читаемой и понятной форме, указателями разных форматов, тактильными средствами, выполняющими предупредительную функцию на покрытии, поручнями, дублированием систем информационных указателей и знаков с помощью электронных систем ориентирования.<br>- Системы средств информации должны быть комплексными – для всех категорий инвалидов (визуальными, звуковыми, тактильными).<br>- Знаки и символы должны быть идентичными в пределах здания, комплекса сооружений, района расположения объекта; они должны соответствовать нормативным документам по стандартизации. | | | | | | |

**II Заключение по зоне:**

| Наименование структурно-функциональной зоны | Состояние доступности (к пункту 3.4 Акта обследования ОСИ) | Приложение | | Рекомендации по адаптации (вид работы) к пункту 4.1 Акта обследования ОСИ |
|---|---|---|---|---|
| | | № на плане | № фото | |
| Системы информации на объекте | ВНД | | | Капитальный ремонт, организационные мероприятия, индивидуальное решение с ТСР |

**Комментарий к заключению:** для обеспечения системы информации на объекте требуются продуманные технические решения, значительные затраты времени и средств.

Фото №1

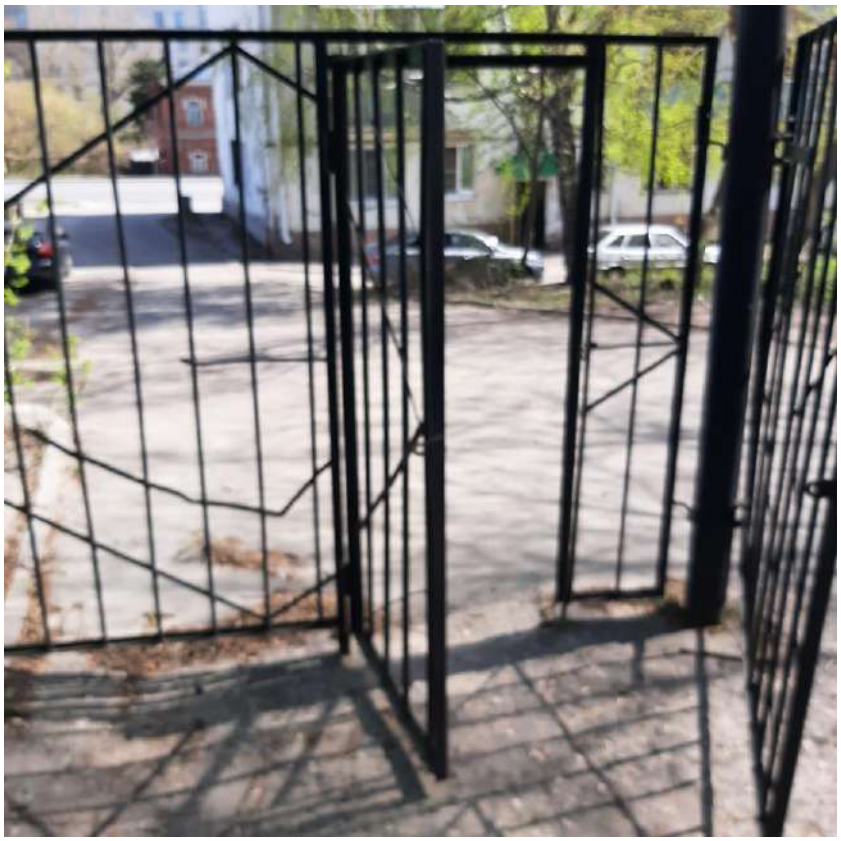

Фото №2

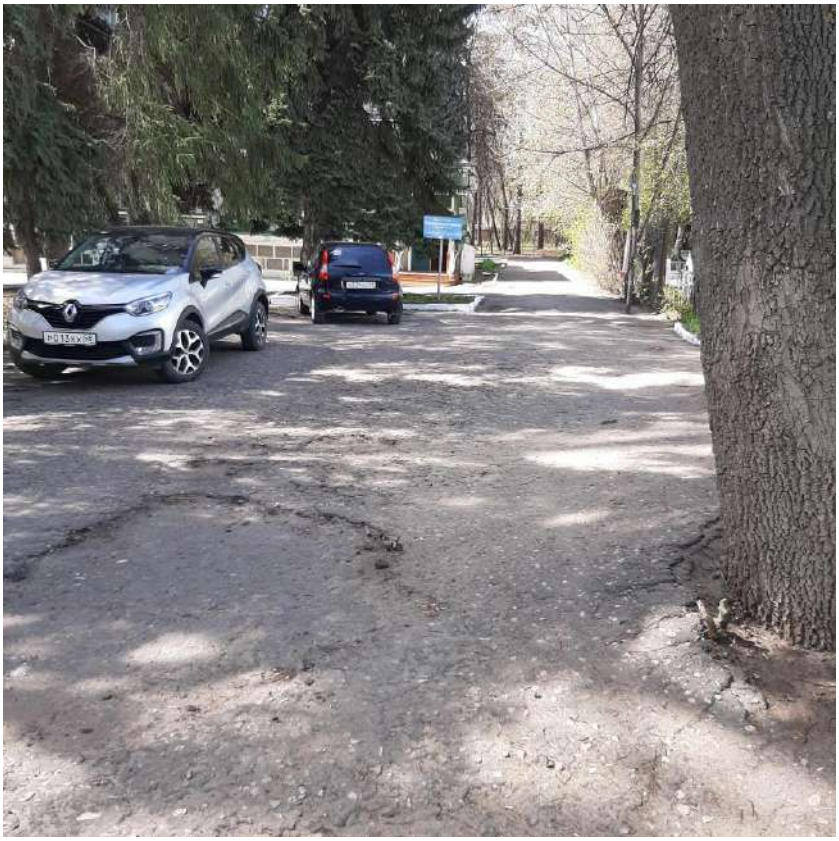

Фото №3

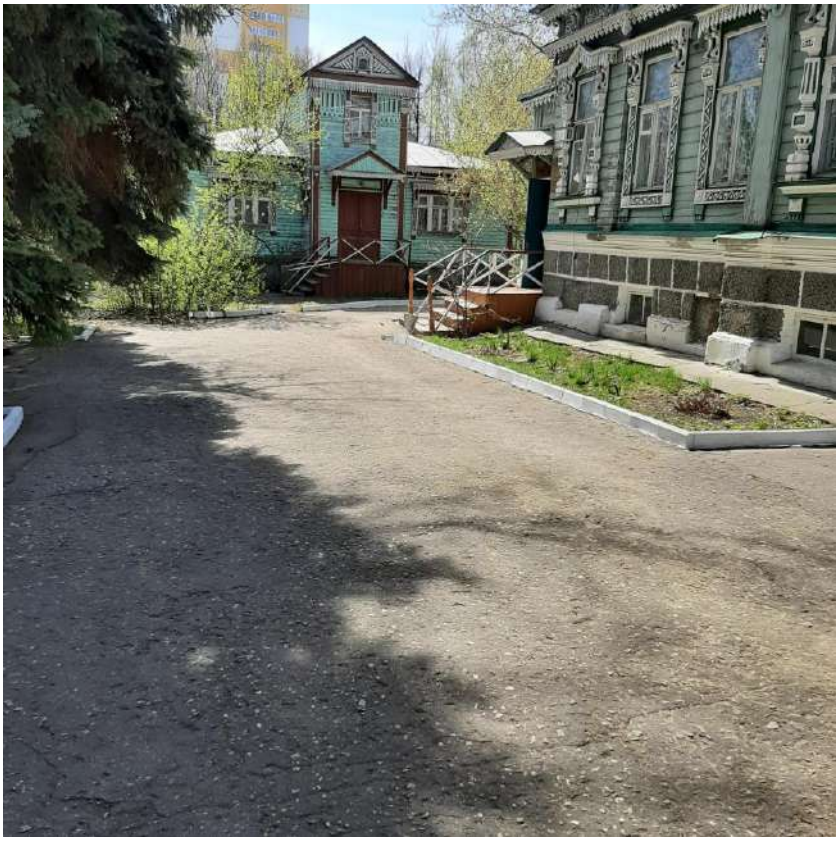

Фото №4

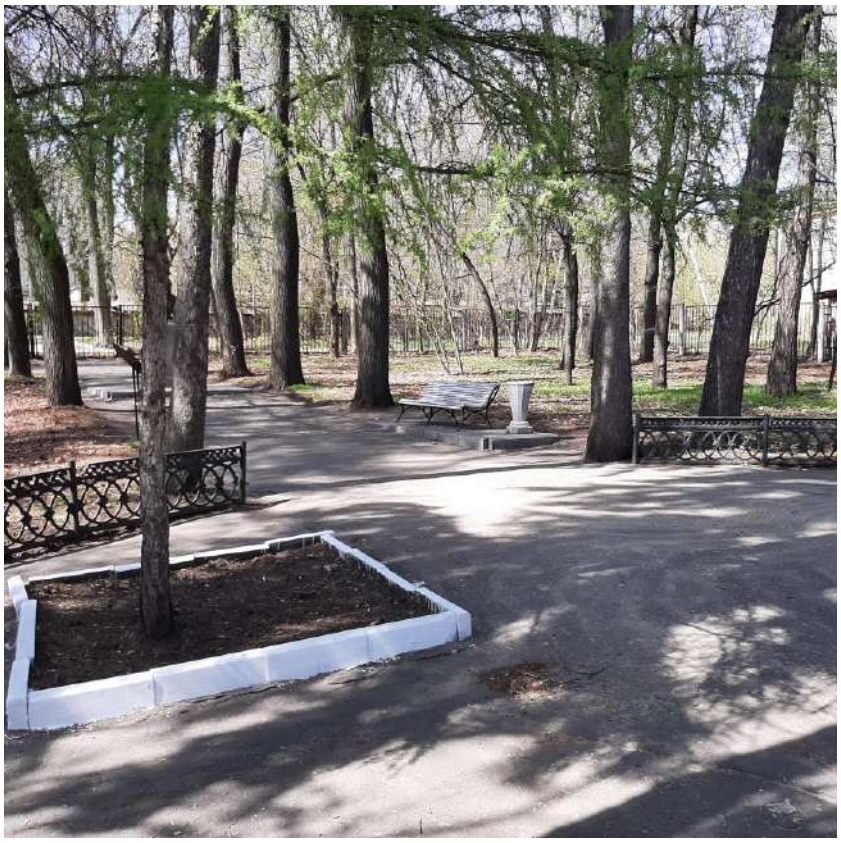

Фото №5

Фото №6

Фото №7

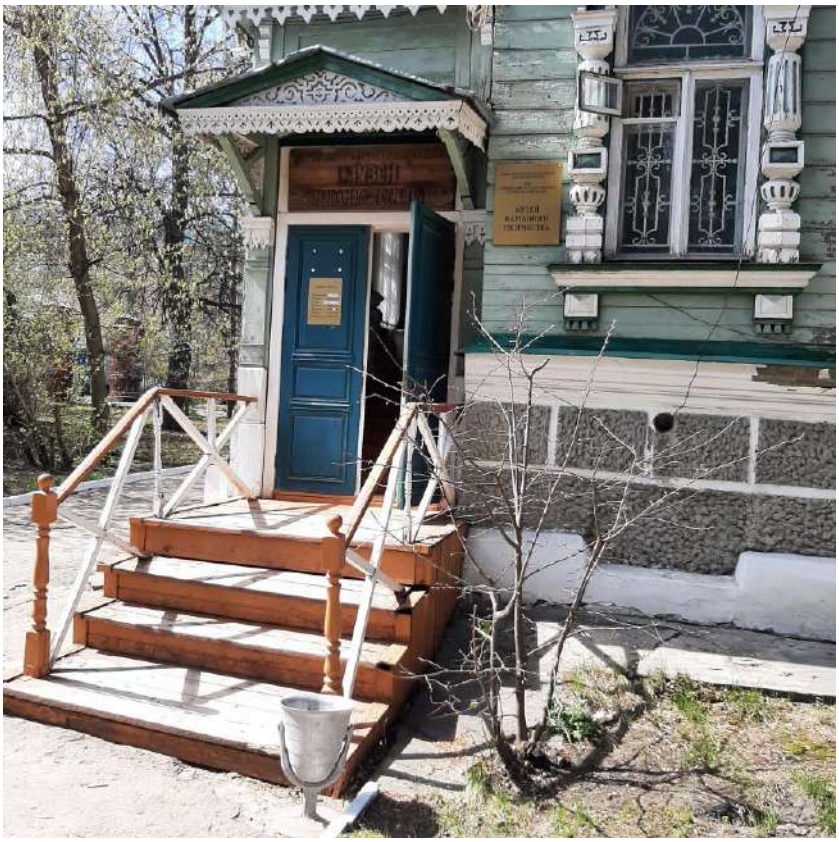

Фото №8

Фото №9

Фото №10

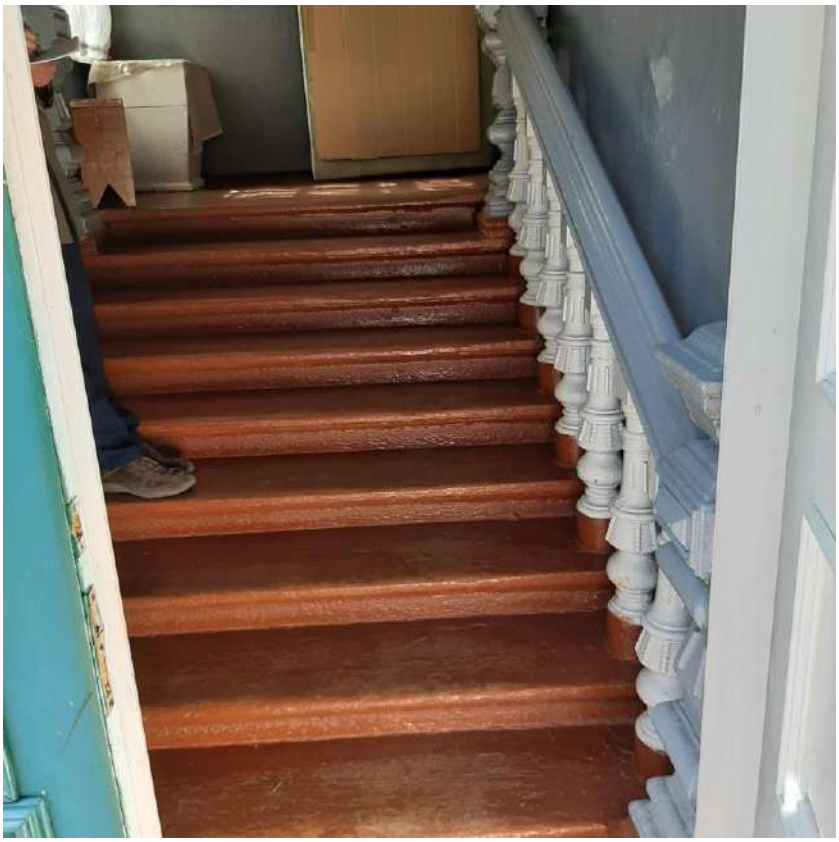

Фото №11

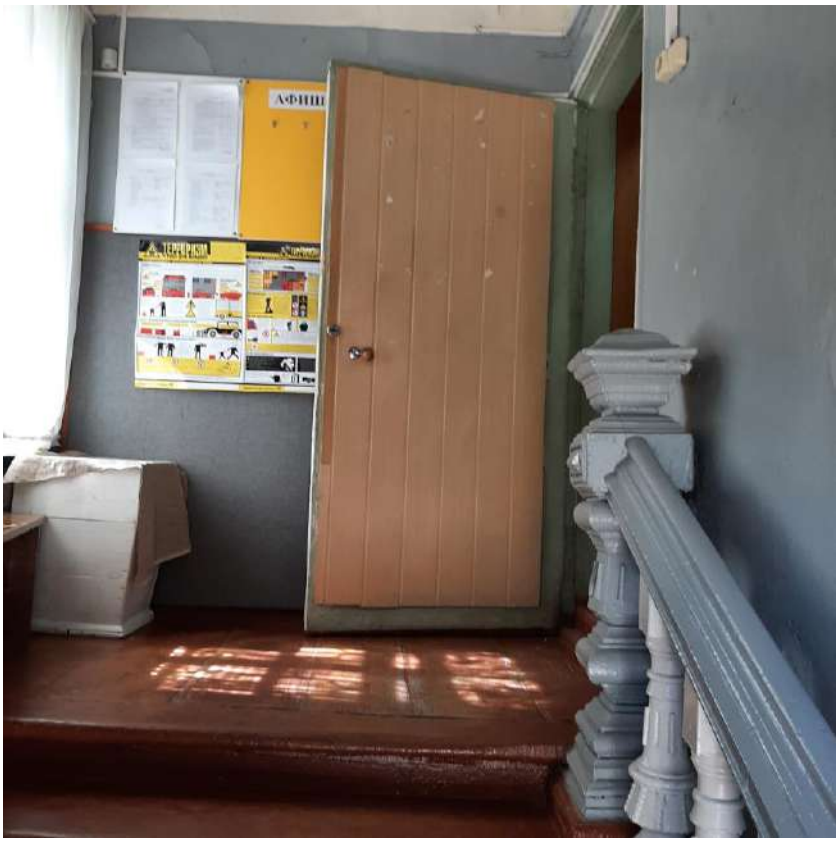


Фото №12

Фото №13

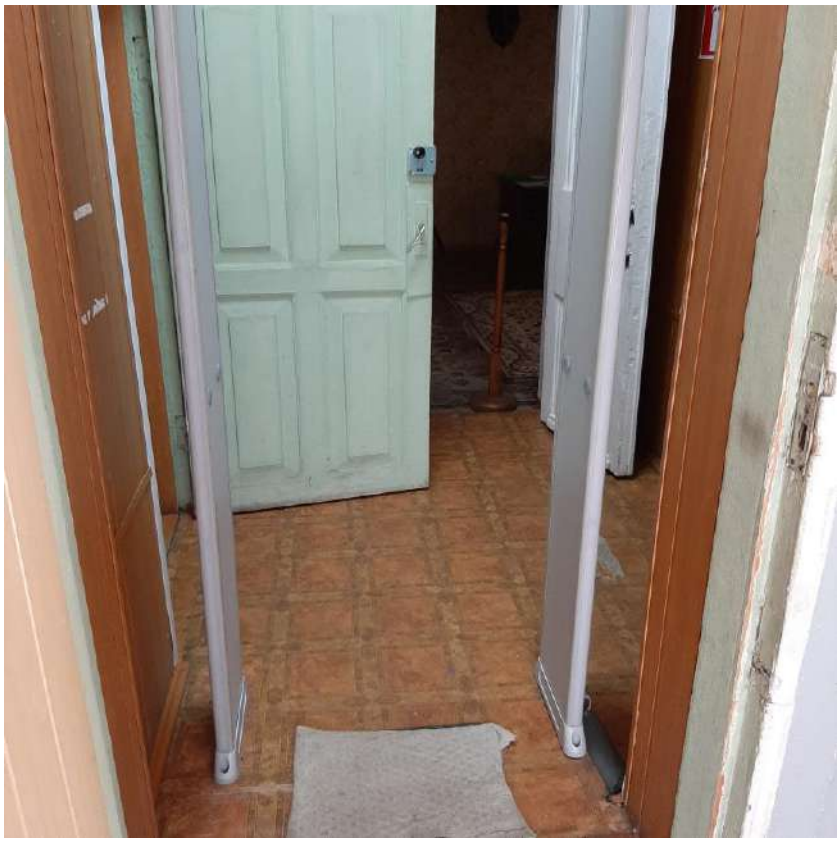

Фото №14

Фото №15

Фото №16

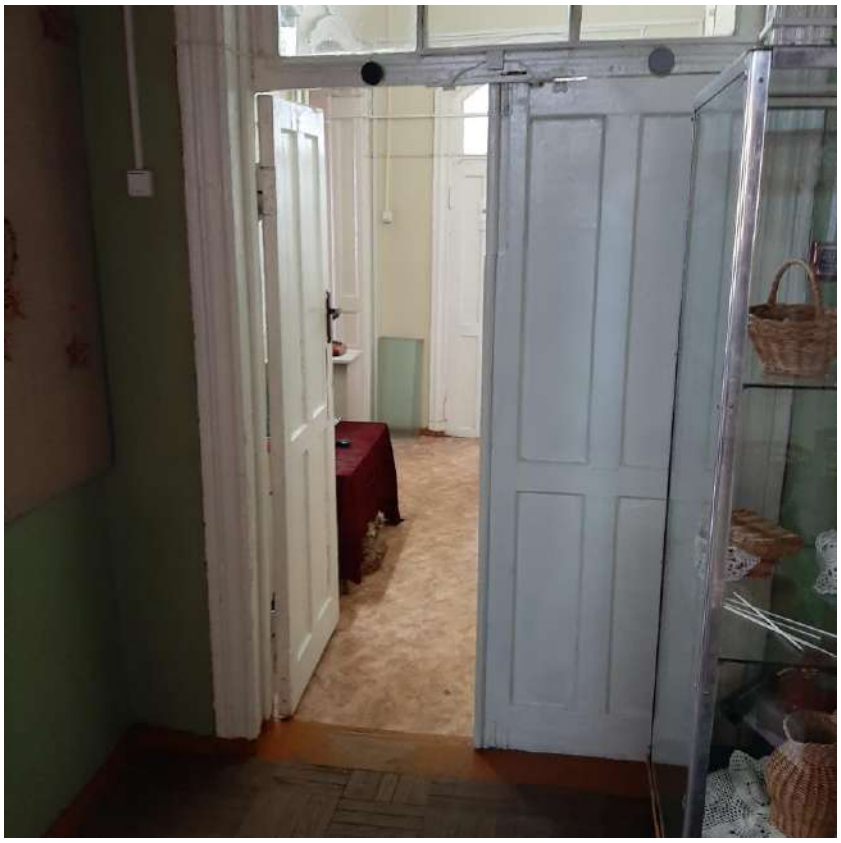

Фото №17

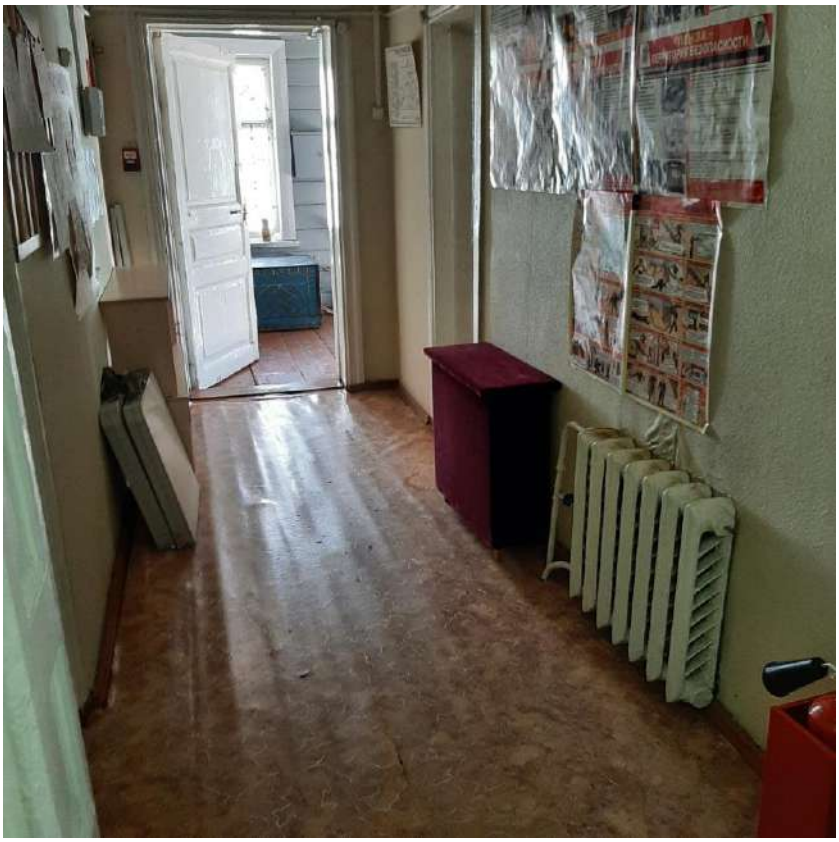

Фото №18

Фото №19

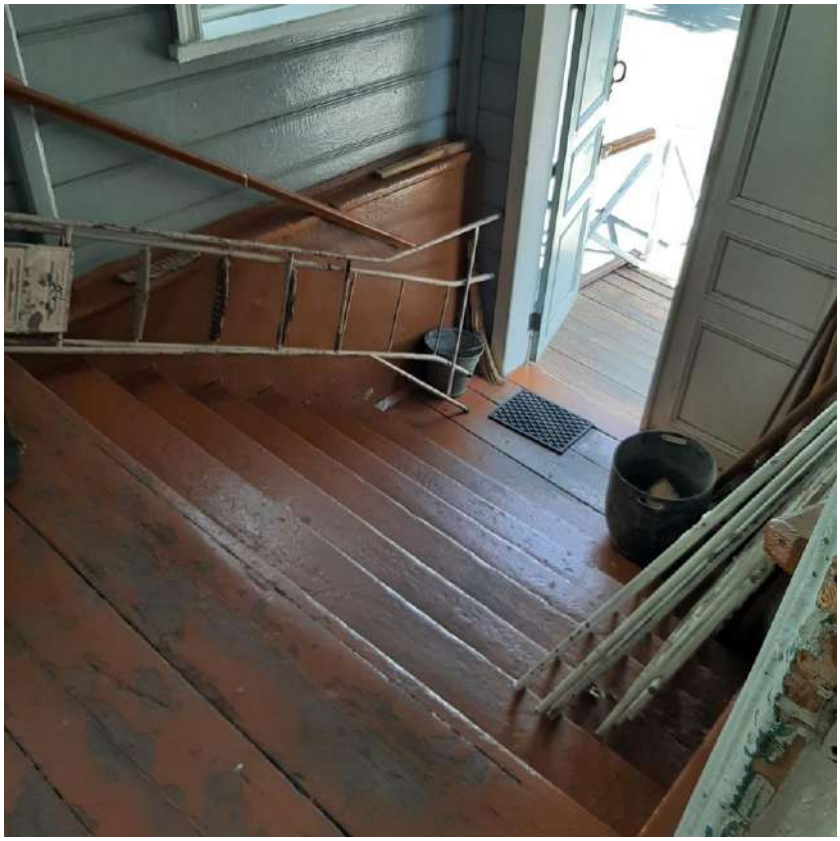

Фото №20

Фото №21

Фото №22

Фото №23

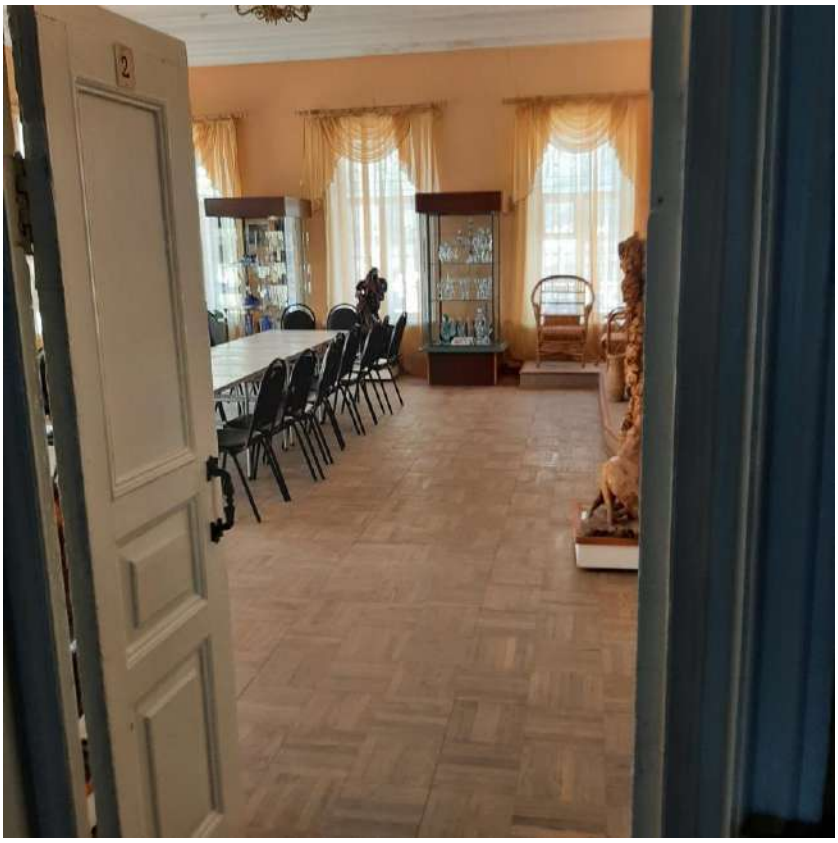


Фото №24

Фото №25

Фото №26

Фото №27

Фото №28

Фото №29

Фото №30

Фото №31

Фото №32

Фото №33

Фото №34